

ZARYS KSZTAŁTU OBIEKTU  
SPRZED PRZEBUDOWY

+13.10

+12.75

WYSOKOŚĆ OFICYNY  
SPRZED NADBUDOWY

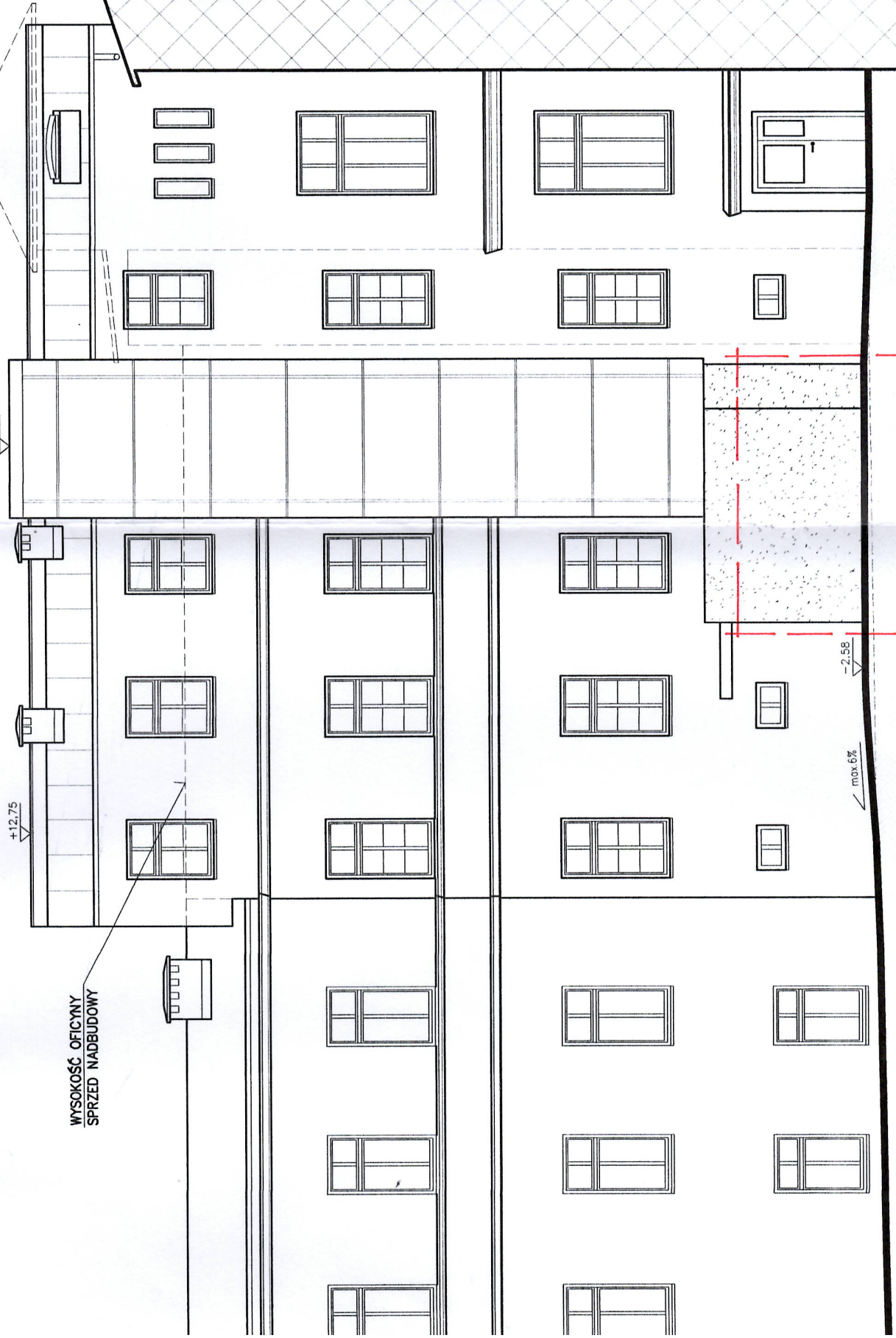

STAKOSTWO POWIATOWE  
W PRUDNIKU  
WYDZIAŁ ADMINISTRACJI BUDOWLANEJ  
ul. Kościuszki 76  
48-200 PRUDNIK

GŁÓWNA CZĘŚĆ BUDYNKU

ADAPTOWAŁ: XI/2019

inż. STANISŁAW URBANIK  
Upzr. do Met. i Nadzoru - 47/77/Op.  
Upzr. do projektowania - 109/81/Op.  
Zaśw. Kancel. W. Zarysów - 37/95

UL. MŁYŃSKA

# ELEWACJA PÓŁNOCNO-WSCHODNIA

SKALA 1:100

WYKONANO ETAP 1 OBEJMUJĄCY STAN  
ZEROWY I CZĘŚCOWO STAN SUROWY DZWIĘGI  
OSOBOWEGO.  
POZOSTAŁE ROBOTY DO WYKONANIA  
W ETAPIE 2.

## ZAKŁAD USŁUG PROJEKTOWYCH I NADZORU BUDOWLANEGO URBANIK

INŻ. STANISŁAW URBANIK 47-200 KĘDZIERZYN-KOŹLE UL. RACŁAWICKA 20 TEL. 77 / 40-61-270

|   |  |  |                                     |  |                |
|---|--|--|-------------------------------------|--|----------------|
| NAZWA OBIEKTU BUDOWLANEGO:  |  | PROJEKTOWAŁ:   | OPRACOWAŁ:                          | SPRAWOWAŁ:                             | NR UPR. PODPIS |
| PRZEBUDOWA, NADBUDOWA I ROZBUDOWA<br>BUDYNKU DOMU POMOCY SPOŁECZNEJ<br>W PRUDNIKU W ZAKRESIE ZEWNĘTRZNEGO<br>SZYBU DZWIĘGI OSOBOWEGO - TYP SZPITALNY                      |  | inż. STANISŁAW URBANIK<br>47/77/Op                             | inż. STANISŁAW URBANIK<br>109/81/Op | inż. STANISŁAW URBANIK<br>12/090K/2014 | 12/090K/2014   |
| TREŚĆ RYSUNKU:  |  | ELEWACJA - ETAP 2.<br>PÓŁNOCNO-WSCHODNIA                       |                                     |  |                |
| INWESTOR:   |  | UMOWA:   |                                     |  |                |
| Dom Pomocy Społecznej<br>48-200 Prudnik, ul. Młyńska 11   |  | ZP/3/09/2018<br>z dnia 14.11.2018r.                            |                                     |  |                |
| PROGRAMOWANIE CAD:  |  | NR RYS. 7  |                                     |  |                |
| AUTOCAD 2008 nr 345-34737379  |  | SKALA: 1:100   |                                     |  |                |
| ADVANCE STEEL v7.1 w 40M6302 USB WEX2846708   |  | GŁÓWNY PROJEKTANT - WŁASCIEL ZAKŁADU<br>inż. STANISŁAW URBANIK |                                     |  |                |
| RYSUNEK JEST WŁASNOŚCIĄ ZAKŁADU USŁUG PROJEKTOWYCH I NADZORU BUDOWLANEGO "URBANIK".<br>NIE WOLNO GO REPRODUKOWAĆ I UDOSTĘPNIĆ STRONIE TRZECIEJ BEZ NASZEJ ZGODY NA PISME. |  | inż. STANISŁAW URBANIK<br>12/090K/2014                         |                                     |  |                |