RZUT PARTERU

SKALA 1:75

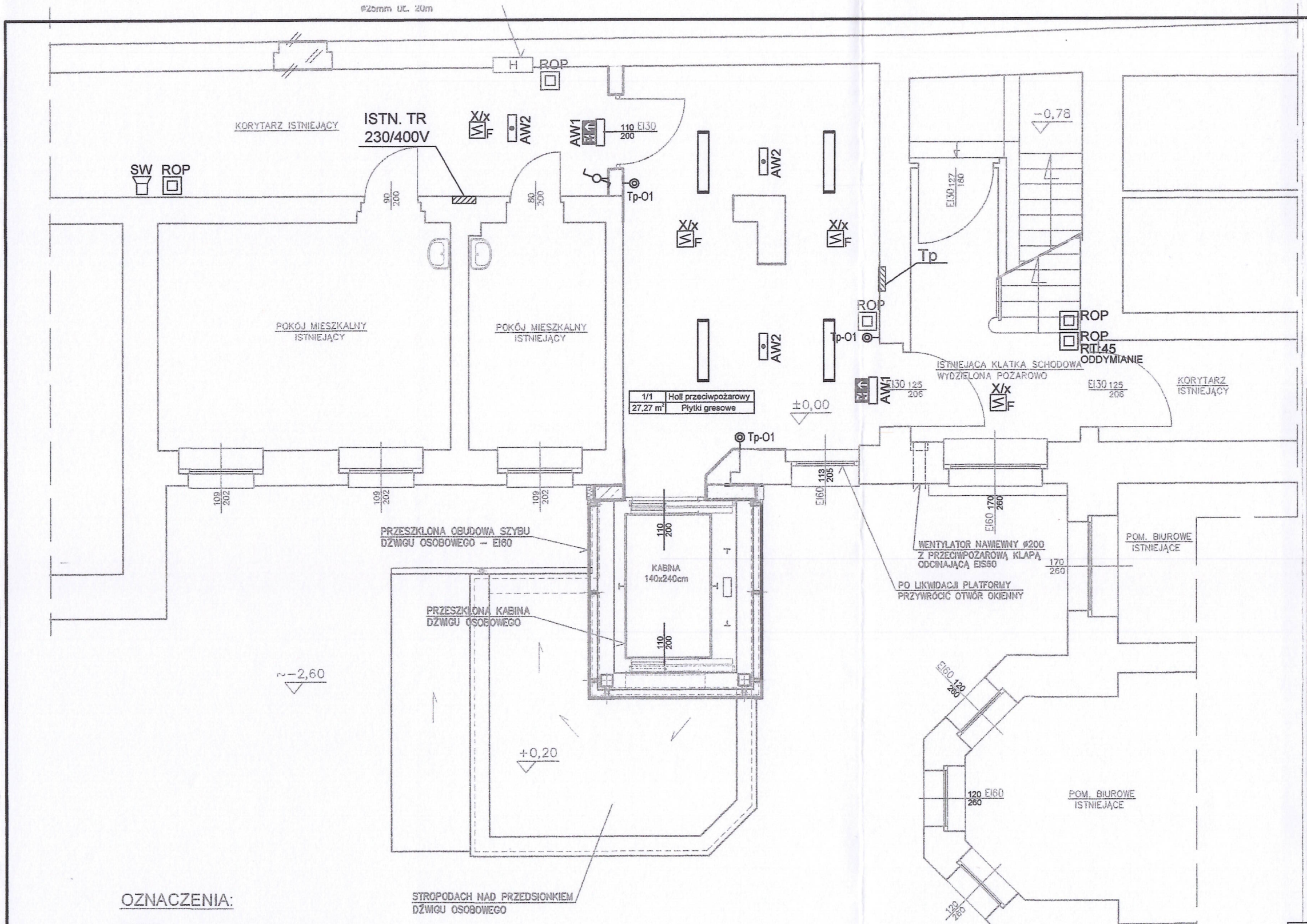

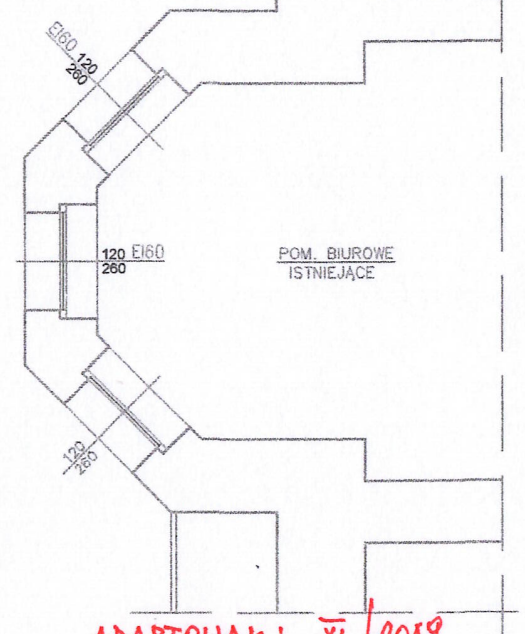

ADAPTOWAK : XI / 2019

ZESTAWIENIE POWIERZCHNI UŻYTKOWEJ PARTERU (W OBRĘBIE PRZEBUDOWY I ROZBUDOWY BUDYNKU)			
1/1	HOLL PRZECIWPOŻAROWY	PŁ. GRESOWE	27,27 m²
RAZEM POW. UŻYTKOWA PARTERU:			27,27 m²

STAROSTWO POWIATOWE
w PRUDNIKU
WYDZIAŁ ADMINISTRACJI BUDOWLANEJ
ul. Kościuszki 76
48-200 PRUDNIK

LEGENDA:

	OPRAWA LED840; 31W 3100 lm; I klasa ochronności; dyfuzor opalowy
	OPRAWA LED840; 50W 6000 lm; I klasa ochronności; IP44; dyfuzor opalowy
	OPRAWA LED840; 36W 4300 lm; I klasa ochronności; IP44; dyfuzor opalowy
	OPRAWA LED840; 26W 3200 lm; I klasa ochronności; IP44; dyfuzor opalowy
	OPRAWA LED IP44; LED840; 15W 1400 lm; I klasa ochronności; IP44; dyfuzor opalowy
AW1	OPRAWA oprawa jednostronna natynkowa, IP40; 1,2W; czas autonomii 1h, AUTOTEST, + pikogram; certyfikat CNBOP
AW2	OPRAWA nastropowa, IP40; 4x1W; czas autonomii 1h, AUTOTEST; certyfikat CNBOP
AW3	OPRAWA IP65; 4x1W; czas autonomii 1h, AUTOTEST certyfikat CNBOP; zakres pracy -20° ÷ 25°
F	OPTYCZNA CZUJKA DYMU DOR-4043
	ZEWNĘTRZNY WSKAŹNIK ZADZIAŁANIA WZ-31
	SYGNALIZATOR AKUSTYCZNY SA-K5N z puszką PIP-1AN - wewnętrzny
ROP	RĘCZNY OSTRZEGACZ POŻARU ROP-4001M
UWAGA:	ELEMENTY ISTNIEJĄCE INST. SAP OZNACZONO KOLOREM CZARNYM

OZNACZENIA:

- ŚCIANA ŻELBETOWA GR. 25cm Z OCIEPLENIEM WEŁNĄ MINERALNĄ SKALNĄ GR. 8cm
- MUR Z PUSTAKÓW CERAMICZNYCH PORYZOWANYCH GR. 25cm, NA ZAPRAWIE CEM-WAP. MARKI 5, (ŚCIANA WEWNĘTRZNA)
- ZAMUROWANIA OTWORÓW ISTNIEJĄCYCH CEGŁĄ PEŁNĄ NA ZAPRAWIE CEM.-WAP. MARKI 5
- ISTNIEJĄCE ŚCIANY MUROWANE PRZEZNACZONE DO ROZBIÓRKI
- INNE ELEMENTY PRZEZNACZONE DO ROZBIÓRKI
- ISTNIEJĄCE MURY Z CEGŁY NA ZAPRAWIE OBUSTRONNIE TYNKOWANE – RÓŻNEJ GRUBOŚCI

ZAKŁAD USŁUG PROJEKTOWYCH I NADZORU BUDOWLANEGO URBANIK
INŻ. STANISŁAW URBANIK 47-200 KĘDZIERZYN-KOŹLE UL. RACŁAWICKA 20 TEL. 77 / 40-61-270

NAZWA OBIEKTU BUDOWLANEGO:
PRZEBUDOWA, NADBUDOWA i ROZBUDOWA BUDYNKU DOMU POMOCY SPOŁECZNEJ W PRUDNIKU W ZAKRESIE ZEWNĘTRZNEGO SZYBU DŹWIGU OSOBOWEGO - TYP SZPITALNY
48-200 Prudnik, ul. Młyńska 11, działka nr 150

TREŚĆ RYSUNKU:
INSTALACJA ELEKTRYCZNA
RZUT PARTERU – ETAP 2,

	NAZWISKO	NR UPR.	PODPIS
PROJEKTOWAŁ:	mgr inż. ANDRZEJ KLIMOWICZ	OPL/0700/PWOE/11	
OPRACOWAŁ:	mgr inż. MARCIN KROL	71/02/OP	
SPRAWDZIŁ:			

INWESTOR:
Dom Pomocy Społecznej
48-200 Prudnik, ul. Młyńska 11

UMOWA: ZP3/09/2018 z dnia 14.12.2018

GŁÓWNY PROJEKTANT: inż. STANISŁAW URBANIK
Upr. do kier. i nadzoru - 47/77/Op.
Upr. do projektowania - 109/81/Op.
Zaśw. Konserw. Zabytków - 37/96

OPROGRAMOWANIE CAD: AutoCAD 2008 nr 345-34737379 ADVANCE STEEL V7.1 nr 400-[illegible]

SKALA: 1:75

NR RYS.: E2

RYSUNEK JEST WŁASNOŚCIĄ ZAKŁADU USŁUG PROJEKTOWYCH I NADZORU BUDOWLANEGO "URBANIK". NIE WOLNO GO REPRODUKOWAĆ I UDOSTĘPNIAĆ STRONIE TRZECIEJ BEZ NASZEJ ZGODY NA PIŚMIE