

RZUT II PIĘTRA

SKALA 1:50

| ZESTAWIENIE POWIERZCHNI UŻYTKOWEJ II PIĘTRA (W OBRĘBIE PRZEBUDOWY I ROZBUDOWY BUDYNKU) | | | | |
|--|-----------------|----------------|----------------------|--|
| 3/1 | HOLL P.POŻAROWY | PL. GRESOWE | 28,36 m ² | |
| 3/2 | KORYTARZ | PL. GRESOWE | 9,78 m ² | |
| 3/3 | POKÓJ 1 os. | WYKŁADZINA PVC | 10,05 m ² | |
| 3/4 | POKÓJ 2 os. | WYKŁADZINA PVC | 18,25 m ² | |
| 3/5 | ŁAZIENKA | PL. GRESOWE | 7,23 m ² | |
| RAZEM POW. UŻYTKOWA II PIĘTRA: | | | 73,67 m ² | |

OZNACZENIA:

- MUR Z PUSTAKÓW CERAMICZNYCH PORZĄDKOWANYCH GR. 30cm NA ZAPRAWIE CEM-WAP. MARKI 5. Z DOCIEPLENIEM 18cm WEŁNY MINERALNEJ SKALNEJ
- MUR Z PUSTAKÓW CERAMICZNYCH PORZĄDKOWANYCH GR. 25cm LUB 30cm. NA ZAPRAWIE CEM-WAP. MARKI 5. (SUCHANA WEWNĘTRZNA)
- ŚCIANKI DZIAŁOWE MUROWANE Z PUSTAKÓW SZCZELINOWYCH GR. 11,5cm. NA ZAPRAWIE CEM-WAP. MARKI 5.
- ŚCIANA ŻELBETOWA GR. 25cm Z OCIEPLENIEM WEŁNĄ MINERALNĄ SKALNĄ GR. 8cm
- ŚCIANKI DZIAŁOWE MUROWANE Z PUSTAKÓW SZCZELINOWYCH GR. 11,5cm. NA ZAPRAWIE CEM-WAP. MARKI 5.
- ELEMENTY ŻELBETOWE, np. ŚCIANY, NADPROŻA, WIENCE.
- ISTNIEJĄCE ŚCIANY MUROWANE PRZEZNACZONE DO ROZBIÓRKI
- INNE ELEMENTY PRZEZNACZONE DO ROZBIÓRKI
- ISTNIEJĄCE MURY Z CEGŁY NA ZAPRAWIE OBUSTRONNIE TYNKOWANE – RÓŻNEJ GRUBOŚCI
- OPIS STOLARKI OTWOROWEJ ISTNIEJĄCEJ
- OPIS STOLARKI OTWOROWEJ PROJEKTOWANEJ W PRUDNIKU STAKOŚCIE WYKONANEJ W PRUDNIKU WYDZIAŁ ADMINISTRACJI BUDOWLANEJ ul. Kosciuszki 76 48-200 PRUDNIK

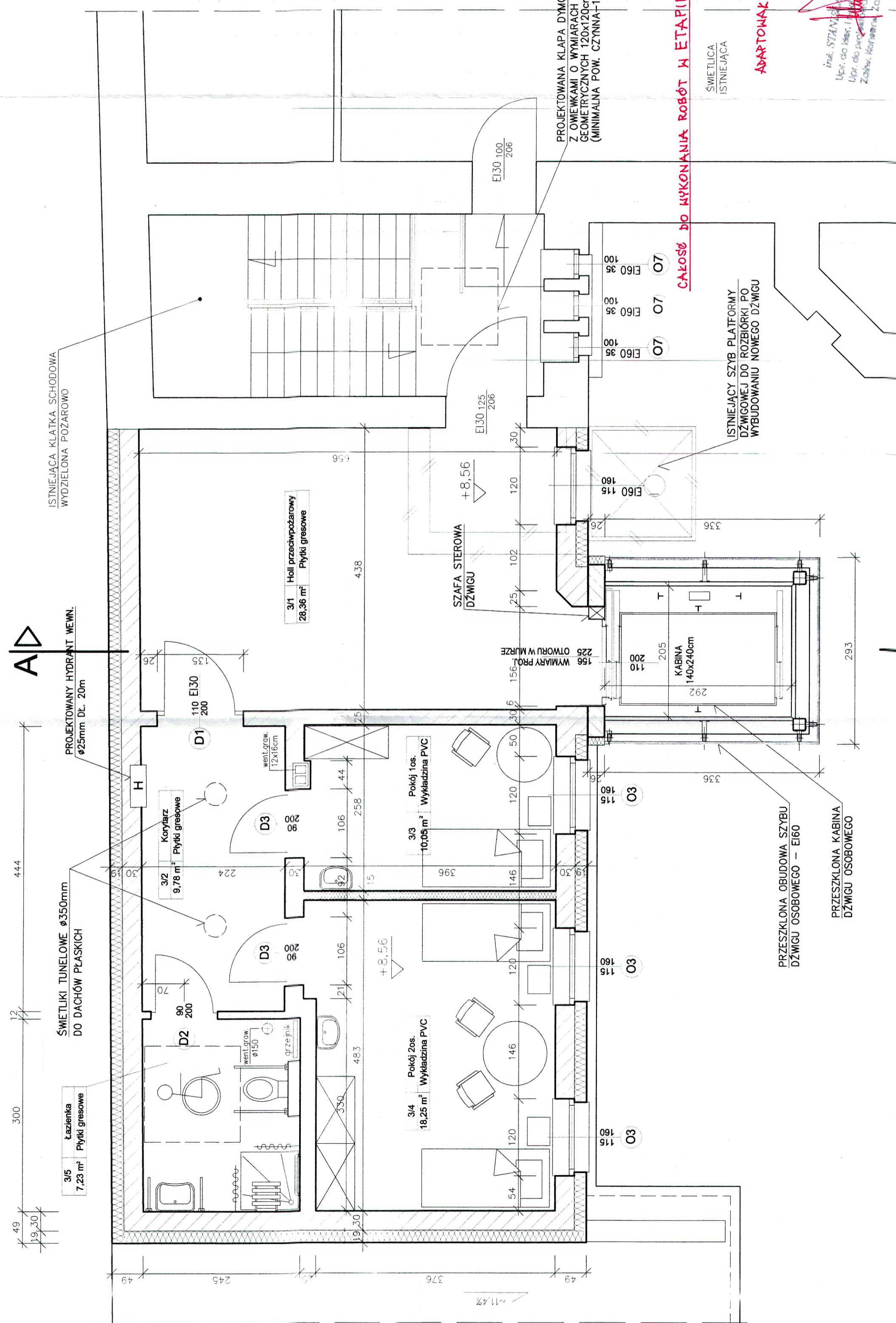

CAŁOŚĆ DO WYKONANIA ROBÓT W ETAPIE 2.

APARTOWAK: XI / 2019

inż. STANISŁAW URBANIK
Upr. do kier. i nadzoru budowlanego - 109/81/Op 200
Zachw. Konsekw. Zabytkow - 37/85

ZAKŁAD USŁUG PROJEKTOWYCH I NADZORU BUDOWLANEGO URBANIK
INŻ. STANISŁAW URBANIK 47-200 KĘDRZYŃ-KOZŁE UL. RACŁAWICKA 20 TEL. 71 740-81-270

| NZWA OBIEKTU BUDOWLANEGO: | INŻ. STANISŁAW URBANIK | PROJEKTOWAŁ: | OPRACOWAŁ: | SPRAWdził: | UMOWA: | INWESTOR: |
|--|------------------------|---|------------|------------------------------|-------------|---|
| PRZEBUDOWA, NADBUDOWA I ROZBUDOWA BUDYNKU DOMU POMOCY SPOŁECZNEJ W PRUDNIKU W ZAKRESIE ZEWNĘTRZNEGO SZYBU DŹWIGU OSOBOWEGO - TYP SZPITALNY | 47/77/Op | 109/81/Op | 12/09/08 | 12/09/08 | Zp3/09/2018 | Dom Pomocy Społecznej z dnia 14.12.2018 |
| WYDZIAŁ ADMINISTRACJI BUDOWLANEJ ul. Kosciuszki 76 48-200 PRUDNIK | | WYDZIAŁ ADMINISTRACJI BUDOWLANEJ ul. Kosciuszki 76 48-200 PRUDNIK | | UL. DO PRZEBUDOWY - 47/77/Op | | ZAGSA, Konsekw. Zabytkow - 37/85 |

INŻ. STANISŁAW URBANIK
Upr. do kier. i nadzoru budowlanego - 109/81/Op 200
Zachw. Konsekw. Zabytkow - 37/85

RZUT II PIĘTRA - ETAP 2.

INWESTOR: GŁÓWNY PROJEKTANT - WŁAŚCIECZAK ZARŁADU Dom Pomocy Społecznej z dnia 14.12.2018
48-200 Prudnik, ul. Młyńska 11
OPROGRAMOWANIE CAD: AutoCAD 2008 nr 345-34737379
ADVANCE STEEL V71 W ADMINISTRACJI BUDOWLANEJ
SKALA: 1:50
NR RYS.: 4
RYSUNEK JEST WŁASNOŚCIĄ ZAKŁADU USŁUG PROJEKTOWYCH I NADZORU BUDOWLANEGO "URBANIK". NIE WOLNO GO REPRODUKOWAĆ I UDOSTĘPNIAC STRONIE TRZECIEJ BEZ NASZEJ ZGODY NA PISME.